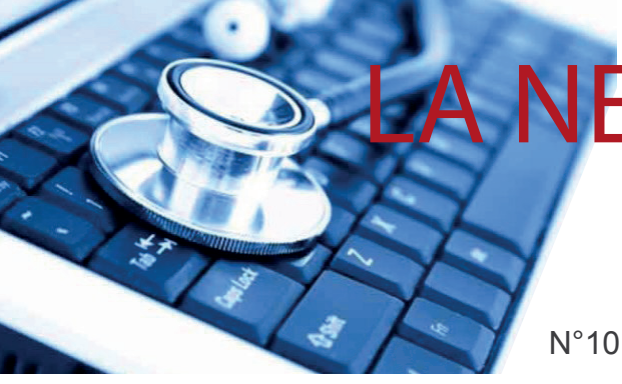

LA NEWSLETTER du RESO

Réseau des Etablissements de Santé ORBIS©

N°10 - Mars 2018

Le chiffre du mois : 2

Nous ne sommes pas seul. Il existe un club utilisateur allemand : ORBIS anwendergruppe e.V.

Nous espérons les rencontrer bientôt au salon HIT ou à l'assemblée générale de RESO !

Ce club d'utilisateurs existe depuis juin 1999. Il est l'un des plus importants club IT en Allemagne. Il compte 290 établissements membres et regroupe 180 000 professionnels de la santé. Leurs missions sont très similaires aux nôtres :

« *Le BVG se considère comme représentant les intérêts des utilisateurs d'ORBIS envers Agfa HC. En outre, l'association favorise l'échange d'informations entre les utilisateurs et Agfa HC à travers de nombreux événements et tente donc d'influencer le développement ultérieur d'ORBIS (dans le sens des utilisateurs).* »

Vous trouverez de plus amples informations sur leur site internet : http://www.orbis-verein.de/index_ger.html

Le HIT – Paris Healthcare Week se déroule les 29, 30 et 31 mai 2018, Porte de Versailles. Comme annoncé précédemment, nous serons présents sur le salon.

Aissa KHELIFA nous a annoncé que le thème du stand sera : « Converger dans la sérénité ».

« *L'idée est de répondre à la complexité de la convergence par des solutions métiers adaptées, y compris de manière transitoire, et par des approches de déploiement et de conduite du changement renouvelées.* »

Un plan provisoire nous a été communiqué. AGFA nous propose un espace RESO, situé dans le carré supérieur gauche (table de réunion + écran). Par contre, compte tenu de la taille relativement limitée du stand, il nous faudra partager cet espace.

Un écran sera disponible pour RESO pour nos présentations. Nous pourrons également utiliser le petit espace de réunion (6 à 8 places) pour organiser un GT GHT ou GT URGENCES, le mercredi 30 mai. Nous attendons vos retours par le biais du sondage. Communiquez nous nos envies !

SONDAGE : https://goo.gl/forms/sCwrYAMHDv1C4HI82

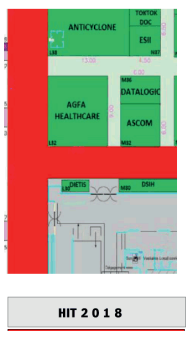

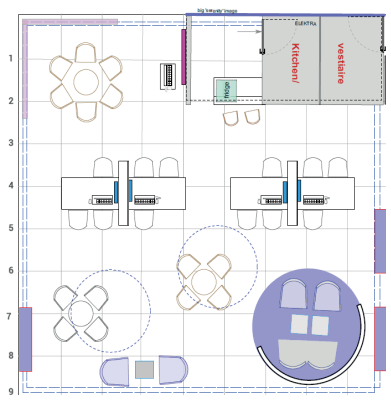

AGFA invite les membres de RESO sur son stand le mardi 29 mai vers 17h/17h30 pour un pot RESO / AGFA. Une rencontre pour échanger entre utilisateurs et éditeur.

Vous êtes également invités le mercredi 30 mai à la salle du Mercure à 18h, en face du Palais des Congrès.

Déroulé de la soirée :
- Cocktail de 18h à 18h30
- Intervention d'Emmanuel Mougeotte de 18h30 à 18h45
- Keynote Speech de 18h45 à 19h45

Nous espérons vous voir nombreux !

HIT – une belle visibilité pour RESO

Agfa offre une visibilité médiatique à RESO pour l'événement dans un dossier HIT dans le SIH Magazine.

Une interview de Thierry LUGBULL en qualité de président de RESO a été organisée. Elle sera publiée dans le magazine dédiée au Salon.

URGENCE : appel à candidature sur plusieurs groupes de travail

GT Réglementation : Il recherche toujours son/ses futurs responsables de groupe.

GT Elearning : En cours de création, il est ouvert à toutes les personnes souhaitant s'informer sur ce sujet. Afin de débuter les premiers réunions, il a besoin de trouver son responsable de groupe.

AGENDA

29/03 - GT GHT - Gestion fichiers Orbis mode multi-EJ - dans les locaux d'AGFA à Ivry

11/04 - Réunion du Bureau - Webex

16/04 - GT GHT - Audit préalable et mise à niveau des sites (droits et habilitations, etc...) - dans les locaux d'AGFA à Ivry

Trucs & astuces

Se connecter et utiliser l'Extranet de RESO

1- **Se connecter** : lancez votre navigateur puis accéder au site du CH de Saint-Quentin: *http://www.ch-stquentin.fr*
-> Cliquez sur la rubrique Extranet puis sur - Cliquez ici : ESPACE EXTRANET - PROJET DU CH

Choisissez le mode d'Authentification Windows, et saisissez votre login et mot de passe

Cliquez sur pour arriver sur la page d'accueil.

Conseil d'utilisateurs :
L'extranet est obtimisé avec le navigateur «Internet Explorer» dans sa dernière version. Dans ce cas, faites attention au Domaine, qui doit être CHSQ\ (Centre Hospitalier de Saint Quentin)

Comment le changer ? mettre CHSQ\ devant votre login dans identifiants. ex: CHSQ\Launey 1

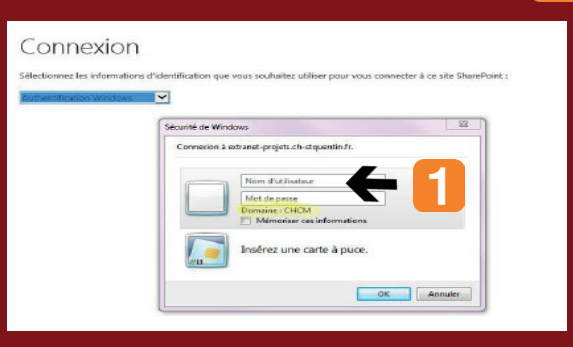

Depuis la page d'accueil, vous avez accès aux news, un agenda, un carnet d'adresse, un forum...

2- **Le Forum** - Beaucoup d'échanges se font par mails entre les membres sur le fonctionnement d'ORBIS…**Savez-vous que RESO dispose de son Forum «FAQ» ?**

Il est accessible en bas de la page d'accueil de l'extranet. 2

Cliquez sur le + pour ouvrir un nouveau formulaire de discussion. Remplissez les encarts en fonction des besoins. Pour Catégorie : Mettre le GT Concerné et pour obtenir une réponse cochez « Question » => « Enregistrer »

Pour répondre à une question - rendez-vous sur le FAQ Sélectionnez la question. Une nouvelle page s'ouvre avec le détail de la question. Dessous vous trouverez « répondre » .

A vos claviers !

Retour sur l'unification ORBIS 8.4 ou 8.5 ?

Nous étions tous unanimes à l'AG de Saint-Quentin. Nous voulions une version unique pour tous. Il y a quelques mois, AGFA nous avait fait part de la complexité concernant la mise en oeuvre.

Aujourd'hui, Aissa KHELIFA souligne cependant que tous les modules développés en 8.5 sont disponibles également en 8.4 pour tous les établissements utilisant ORBIS et que les modules de spécialités développés par ou pour l'APHP le seront également.

Il ajoute que la division étudie actuellement l'opportunité de proposer le SIU en version 8.4, dans le cadre de la stratégie GHT. Il s'agit là de la principale différence fonctionnelle résiduelle entre les deux versions avec la gestion administrative du patient.

Néanmoins, il attire l'attention sur le fait qu'il s'agit à ce stade d'une étude et que la gestion de l'identité patient dans le DPI ne résout pas tous les problèmes d'identito-vigilance dans un GHT.