LA NEWSLETTER du RESO

N°59 - Juillet/Août 2023

1ère édition des journées utilisateurs des Clubs RESO/DxCare

Dans leur volonté de rapprochement, les deux Clubs utilisateurs RESO et DxCare organisent pour la première fois leurs journées utilisateurs ensemble :

à STRASBOURG, dans les locaux de l'Illiade (Illkirch-Graffenstaden)

Des présentations en plénières, des tables rondes et des retours d'expériences seront proposés avec les équipes Dedalus, sur des thèmes autour de la convergence des deux DPI, Orbis et DxCare : la roadmap Care4U, les modules communs et l'architecture des « clouds ».

La première journée commune aux deux clubs sera l'opportunité pour les utilisateurs des deux DPI de se rencontrer et d'échanger ensemble sur l'avenir de leur DPI commun.

La seconde journée, sera consacrée à la traditionnelle Assemblée Générale de chaque Club.

Echanger sur le DPI à venir, poser des questions sur des besoins du quotidien ou encore apporter de nouvelles pistes de réflexions seront au cœur des enjeux de ces journées.

Nous espérons vous voir nombreux à Strasbourg !

Le Site Internet dédié aux journées utilisateurs est ouvert !

Vous trouverez toutes les informations relatives à l'évènement : programme des deux jours, présentation de la soirée, inscription en ligne, infos pratiques …

Inscrivez-vous rapidement sur internet, en cliquant sur le bouton ci-dessous.

Il est important d'avoir réalisé votre inscription en ligne et d'avoir réglé du paiement avant le 17 septembre 2023.

A l'issue de votre inscription, votre badge vous sera remis par mail.

Je m'inscris en tant qu'adhérent RESO (DXAs)

Participation financière aux journées utilisateurs

Dans le cadre de ces journées exceptionnelles, les Bureaux des deux Clubs ont fait le choix de demander une participation financière pour les repas, afin d'équilibrer le budget 2023.

Une participation à hauteur de 17,50€ par repas vous sera donc demandée. Afin de vous faire rembourser par votre établissement, une facture vous sera adressée.

Attention : le site prend une commission de 6,10€ pour chaque paiement. Suivez les instructions fournies dans le tutoriel HELLO ASSO en PJ de la newsletter et téléchargeable sur l'extranet, pour ne pas avoir à payer cette commission.

Je paie mes repas au club RESO

Un programme dense et varié !

Pour être au plus proche de vos attentes.

Lors de la première journée de ces rencontres utilisateurs, commune aux deux Clubs RESO et DxCare, nous prendrons le temps d'échanger sur la convergence des DPI, ORBIS et DxCare vers Care4u.

- présentation des modules communs et de la road map Care4u, par les équipes Dedalus ;
- présentation de la stratégie du groupe par Andrea FIUMICELLI, CEO du groupe Dedalus ;

Cette 1ère rencontre commune représente une belle opportunité pour les utilisateurs des deux DPI du groupe Dedalus de faire connaissance et de construire ensemble un avenir commun.

Le bilan des premiers travaux de l'année 2023 visant au rapprochement des deux clubs vous sera présenté. Nous vous encourageons également à participer aux débats sur la création d'un club commun.

La seconde journée sera réservée aux Assemblées des Clubs. Un moment privilégié entre membres de l'association pour :

- faire le bilan de cette année (moral et comptable) ;
- élire le nouveau Bureau de RESO
- établir les axes de travail 2024
- lister les questions à poser à Dedalus.

Les équipes Dedalus nous rejoindront pour présenter les nouveautés de notre DPI orbis et les nouveaux modules. Un moment d'échange sous forme de Questions/Réponses est prévu.

N'hésitez pas à nous faire parvenir vos idées sur la vie de l'association que votre liste de questions à Dedalus.

Je regarde le programme

A noter dans vos agendas !

Le volet des journées utilisateurs, des ateliers avec les groupes de travail SOINS et CPOE sont organisées en présentiel à Strasbourg.

Une occasion pour les acteurs de ces groupes et les équipes Dedalus de se rencontrer physiquement.

Mercredi 22/11/2023

10h00 12h00 – Groupe de travail SOINS
14h00 16h00 – Groupe de travail CPOE

Une salle nous est gracieusement prêtée par le CHU de Strasbourg pour accueillir ces groupes de travail.

Vous trouverez toutes les indications pour vous rendre sur place dans l'invitation calendrier envoyée à l'ensemble des membres des groupes concernés.

N'hésitez pas à contacter la coordinatrice de RESO par mail si besoin d'informations supplémentaires :
coordination@club-reso.fr

Une soirée dans le vieux Strasbourg

JEUDI 23 NOVEMBRE 2023

Après une journée riche en échanges et présentations, nous vous proposons une soirée convviale avec les membres Dedalus dans le centre de Strasbourg : un moment informel et festif pour découvrir la ville.

Le cadre commemorera à 19h00 pour une animation au choix :

- **Animation 1 : La visite des caves des Hospices de Strasbourg**
- **Animation 2 : La visite de Strasbourg - Batorama**

Nous vous attendons ensuite sur l'ancienne tour à vins & restaurant IL VINO pour un cocktail dinatoire dans une ambiance Lounge et vue sur la Cathédrale.
Un endroit qui surprend nos experts !

Attention les places sont limitées. Nous vous demandons de bien réserver vos places dans le formulaire d'inscription !

Animation 1 : La visite des caves des Hospices de Strasbourg

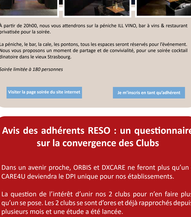

La visite commencera à 19h00 et sera une animation au choix :

- **Animation 1 : La visite des caves des Hospices de Strasbourg**
- **Animation 2 : La visite de Strasbourg - Batorama**

Nous vous demandons ensuite sur l'ancienne tour à vins & restaurant IL VINO pour un cocktail dinatoire dans une ambiance Lounge et vue sur la Cathédrale.
Un endroit qui surprend nos experts !

Nous vous donnons rendez-vous pour la visite des Caves des hospices de Strasbourg.

L'hôpital de Strasbourg compte un service plutôt atypique : une cave viticole. Une visite insolite à ne pas manquer, que l'on soit amateur de vins ou pas.
Cette visite sera suivie d'une dégustation.
Départ de la visite à 18h30.

Animation limite à 120 personnes

Animation 2 : La visite de Strasbourg - Batorama

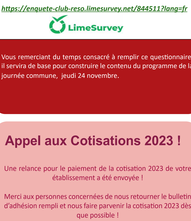

Nous invitons à visiter Strasbourg en bateau : une visite originale de 45 min.

À bord d'un bateau-promenade, vous partez à la découverte des trésors historiques et patrimoniaux de la capitale européenne. Une expérience incontournable pour visiter Strasbourg autrement.

L'embarquement se fera place du Marché aux Poissons, à 150m de la cathédrale.

Il est impératif d'être présent à 18h15 (15 min avant le début de la visite). Départ du Bateau à 18h30.

Animation limite à 130 personnes

Soirée convivial sur la pinche ILL VINO

A partir de 20h00, nous vous attendrons sur la pinche IL VINO, bar à vins & restaurant privatisée pour la soirée.

La pinche, le bar, la cale, les portons, tous les espaces seront réservés pour l'évènement. Nous vous proposons un moment de partage et de convivialité, pour une soirée cocktail dinatoire dans le vieux Strasbourg.

Soirée limitée à 180 personnes

Visiter la page soirée du site internet

Je m'inscris en tant qu'adhérent

Avis des adhérents RESO : un questionnaire sur la convergence des Clubs

Dans un avenir proche, ORBIS et DXCARE ne feront plus qu'un : CARE4U deviendra le DPI unique pour nos établissements.

La question de l'intérêt d'unir nos 2 clubs pour n'en faire plus qu'un se pose. Les 2 clubs se sont d'ores et déjà rapprochés depuis plusieurs mois et une étude a été lancée.

A ce titre, nous vous adressons ce questionnaire afin de recueillir votre avis : « Un club utilisateur commun, pourquoi faire ? »

https://enquete-club-reso.limesurvey.net/844511?lang=fr

LimeSurvey

Vous remercient du temps consacré à remplir ce questionnaire, il servira de base pour construire le contenu du programme de la journée commune, jeudi 24 novembre.

Appel aux Cotisations 2023 !

Une relance pour le paiement de la cotisation 2023 de votre établissement a été envoyée !

Merci aux personnes concernées de nous retourner le bulletin d'adhésion rempli et nous faire parvenir la cotisation 2023 dès que possible !

Nous comptons sur votre participation financière pour faire vivre le Club.

30/08/2023 – Réunion du RG
31/08/2023 – Réunion du GT CPOE
13/09/2023 – Réunion du GT URGENCES – Fiche de triage
14/09/2023 – Réunion du GT SOINS
15/09/2023 – Réunion des Directions
18/09/2023 – Réunion du Bureau
21/09/2023 – Réunion du GT SOINS
25/09/2023 – Réunion du GT URGENCES – Feuille de sortie

Vous recevez ce mail car vom vôtre établissement est membre de RESO.

Reso – Club des utilisateurs ORBIS , 715 rue Henri Dunant, 50 000 Saint Lô
www.club-reso.fr

Contact : Claire Launey – Coordinatrice de RESO – Tél : 02 33 06 11 14
coordination@club-reso.fr